EJDER TURIZM

1.GÜN 2ARALIK İSTANBUL-PARIS-HAVANA 05:05 18:35

Sabah saat 02:30' da İstanbul 3.Havalimanı **EJDER TURİZM** bankolarında buluşma. Bilet ve pasaport işlemlerinden sonra AIR FRANCE Hava Yolları ile PARİS uçuşu , daha sonra alanda beklemeyi takiben , Havana'ya yolculuğumuza devam ediyoruz. Akşam 18:35 saatlerinde KÜBA 'ya varış. Alanda karşılama ve **CASA PARTICULAR- KÜBA PANSİYON TİPİ ÖZEL EVLER** e geçiyoruz.

[kişi grup sayılarına göre odalarımız tek bina da olmayacaktır, aynı cadde-semt dahilinde, rehberimiz ilgili dağıtmayı yapıyor- Bazı evler Müstakil Binalarda bazen Apartman dairesi konseptinde oluyor – Havana da kahvaltı servisleri seçilmiş özel restoranda hep birlikte gruba veriliyor]

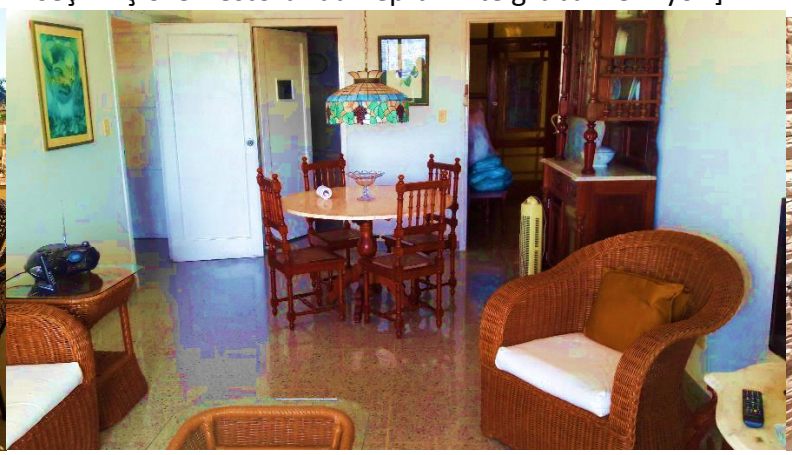

2.Gün 3ARALIK HAVANA

Kahvaltı sonrası urumuzda HAVANA ŞEHİR TURU **[ÖĞLE YEMEKLİ TUR]**
saat 09.00'da etkileyici tarihinin yanında dünya savaşlarından çok az zararla çıkmış ve ilk inşaa edildiği haliyle kendini korumuş, 50li ve 60lı yılların Amerikan arabalarının sıkça görülebildiği, İspanyol mimarisinin etkileyici örneklerine sahip Havana'yı tanıtmaya yönelik Havana Şehir Turu'nu gerçekleştiriyoruz. San Cristobal de la Habana'dan ismini alan Havana, İspanyollar tarafından kurulmuştur. Şehir turumuz modern Havana'dan başlıyor, artdeko ve modern mimarisi ile karışık Vedado Bölgesi'nden geçilerek dünyaca ünlü Devrim Meydanı'na doğru ilerliyoruz... Modern Havana'dan Eski Havana'ya 15 dakkika uzaklıkta zaman durmuş gibi kolonyal tarzı meydanları ve binaları karşımıza çıkıyor. Ünlü Capitol binasına uğryarak tarihi merkezine devam edeceğiz. Plaza de Armas, Plaza de la Catedral, Plaza Vieja ve Plaza de San Francisco de Asiz adım adım yürünerek eski sokakları gezecek ve çamaşır asılmış kırık dökük balkonlardan bizi izleyen ağzı purolu yaşlılar bizlere el sallayacak. Bol bol fotoğraf çekebilirsiniz. En değerli fotoğraflarınız siyah beyazlar olacak, kendinizi zamanında yolculuk yapmış gibi hissedecekseniz... La Bodeguita del Medio ve Floridita Bar'ı ünlü Ernest Hemingway'i hatırlatacak.. Bolero, Chachalar, Maraka ritmi içimizden doğacak... **UNESCO'**nun sit alanları listesinde yer alan başkentin eski şehrini kolaylıkla bir müzik cenneti denilebilmektedir. Bir turistin Havana'da hemen hemen gideceği her kafede, sokakta, barda, otelde ve restoranda, canlı müzik gruplarına rastlaması mümkündür. Öyle ki, insan bazen kendi ülkesinde dinleme olanağını bulduğu kaliteli Latin grupların çokluğu karşısında şaşırmakta ve o zaman müziğin bir Kübalı için hayatın vazgeçilmezlerinden olduğunu daha iyi anlamaktadır. Yağlı boya tablolar ve el işleri pazardan satın alabilirsiniz…geceleme evde.

3.Gün4ARALIK PINAR DEL RIO- VINALES VADİSİ TURU

Kahvaltı sonrası EXTRA TURUMUZvar , Arzu eden misafirlerimiz için, **öğle yemekli**-tam gün Pinar del Rio-Vinales **Vadisi** turu -650 TL

.Bu turumuzda önce tütün tarlaları gezecek, nasıl yetiştirildiği hakkında bilgilendirilecek ve sonra da Pinar del Rio'daki Puro Fabrikası'na gideceğiz. Los Jazmines tepesinden Vinales Vadisi'nin manzarası seyredildikten sonra öğle yemeğini **El Palenque Restaurant'ta** yiyeceğiz. Cueva del Indio mağarasının içindeki nehri sandalla gezerek geçtikten sonra Mural de la Prehistoria'da inanılmaz güzel doğada Leovigildo tarafından çizilmiş bir yağlı boya tablosu sizi bekliyor. Son olarak sürpriz bir yerli aile ziyareti yapılacaktır. Ardından Havana'ya geri dönüyoruz.

4.Gün 5ARALIK HAVANA - VARADERO TURU

Kahvaltı sonrası EXTRA TURUMUZ var , Arzu eden misafirlerimiz için, **öğle yemekli**-tam gün VARADERO SAHİLLERİ TURU 650 TL

Varadero sahillerine bir tur yapacağız, Matanzas bölgesinden geçerek, güzergahımız üzerinde Küba'nın en yüksek otoyol köprüsüne yakın bir noktada yol molası da vermek sureti ile, manzara izliyoruz, Varadero sahil bölgesine ulaşıyoruz yolculuğumuz yaklaşık 2,5 saat sürecektir.Varışımızı takiben, güzel bir yerel tesiste (Bu bir otelde olabilir) ÖĞLE YEMEĞİ servisinide alabileceğimiz ve YÜZME imkanı bulacağımız bir özel gün bizleri bekliyor. Güzel kumsalında vakit geçirdikten sonra yeniden Havana 'ya dönüş yapıyoruz.

5-6-7.Gün(6/7/8 ARALIK) için EXTRA TUR TRINIDAD SANTA CLARA (2 GECE /3 GÜN) KONAKLAMALI

Bu tura Katılmayan misafirlerimiz Havana 'da konaklamaya ve serbest zamanlarını geçirmeye devam edeceklerdir**.**

EXTRA GEZİ PLANI (2 GECE /3 GÜNLÜK PROGRAM)

5.GÜN: CIENFUEGOS –TRINIDAD

Sabah otelimizde alacağımız kahvaltı sonrası serbest gün..Arzu edenler için EXTRA TUR.
(Bu turumuz 2 Gece konaklamalıdır-Bu konaklamalar Küba kültürünü en yakından yasabileceğiniz **C**ASA PARTICULAR yani EV konaklamasıdır. Kübalı ailelerin pansiyon olarak işlettiği kendi evlerinde kalma ve aynı atmosferi paylaşma imkanımız olacak. Trinidad 'da konaklanacak.)

Bugün ilk olarak UNESCO dünya mirası listesindeki **CIENFUEGOS** kentini ve meydanı ve eski Tiyatroyu ziyaret edeceğiz. **ÖĞLE YEMEĞİ** yerel restoranda alınacak.Daha sonra Trinidad şehrine devam ediyoruz.

6.GÜN: TRINIDAD

Trinidad şehir turumuzu yapacağız. Tarihi sokaklarında yürüyeceğiz.Plaza Mayor,ROM müzesi ziyaret edeceğiz, Canchánchara Barda özel yöresel kokteylden tadacağız,turumuzun sonunda

Bir gece konaklayacağımız '' CASA PARTICULAR '' Kübalı ailenin evine gideceğiz, bazı evler 2 bazı evler üç odalarıdır, grup sayımıza göre birkaç eve yayılıp, bu geceyi gerçek Küba atmosferinde, hareketli sokaklarında geçireceğiz.

7.GÜN: SANTA CLARA -HAVANA

Sabah çok erken Kahvaltı sonrası saat 07:30 da Santa Clara 'ya Yolculuğumuz başlıyor., merkezi Küba'nın başkenti hareket.. Plaza Ernesto Che Guevara , CHE müzesi ziyaretimizi yapacağız.. Burası ,hergün yüzlerce kişinin ziyaretine geldiği yerdir.Yine Santa clara merkezde yer alan eski tren rayları ve zırhlı tren anıtını ziyaret edeceğiz. ÖĞLE YEMEĞİ turumuz sonrası yerel bir restoranda alınacaktır.

Daha sonra Havana 'ya yöneliyoruz, **GECELEME HAVANA'da.**

Bu turumuzda 2 GECE CASA konaklamalu + 2 Öğle yemeği+ Tüm ziyaretler +Rehberlik Hizmeti Dahil

Çift Kişilik Odada Kişi Başı 1350 TL.(2Gece / 3Gün)

8.Gün 9ARALIK HAVANA -AMSTERDAM UÇUŞU 19:10

Bugün Havana 'dan ayrılıyoruz. Son günümüzde uçuş saatine kadar Havana 'dayız Uçuş saatimiz 19:10 , KLM hava yolları ile PARIS aktarmalı dönüş yolculuğumuz başlıyor. Geceleme uçakta.

9.Gün 10ARALIK AMSTERDAM - İSTANBUL

AMSTERDAM Havalimanına ulaşıyoruz. İstanbul uçuş saatimiz 11:30 Ve İstanbul'a varış saatimiz 16:55. Turumuzun sona ermesi

Fiyata Dahil Hizmetler :

- AIR FRANCE/KLM ile ISTANBUL-PARIS -HAVANA -AMSTERDAM -ISTANBUL uçak bileti ve havalimanı vergileri

[UÇUŞ SAATLERİ AYLIK OLAREAK GÜNCELLENEBİLİR! BİLET KESİLMEDEN SAATLERİ TEYİD EDİNİZ]

- Programda belirtilen tüm urlar Tüm Transferler.
- **7Gece Havana EVLERDE KONAKLAMA**
- **HAVANA 1 ÖĞLE YEMEĞİ.**
- **Havana'da EVLERDE KONAKLAMA**
- Kahvaltı servisi vardır.(Kahvaltılar bazı evler için yakınındaki restoranlarda verilebilmektedir**)**
- HAVANA ŞEHİR TURU
- HAVANA HAVALIMANI TRANSFERLERİ
- TÜRKÇE REHBERLİK HİZMETİ
- Seyahat Sigortası

Fiyata Dahil Olmayan Hizmetler :

- Küba KOLAY Vize ücreti **(250 TL)** NOT : Yeşil pasaporta vize gerekmemektedir.
- Programda açıkça belirtilmeyen yemekler. EXTRA TURLAR.
- Yurt dışı çıkış pulu (15 TL)
- TURUMUZUN YABANCI -YEREL SERVISLER -REHBER KAPTAN GARSON İÇİN BAHŞİŞLERİ **Kişi Başı : 300 TL TAVSİYE EDİLİR.** Bu ücret Turun 1.günü çıkışta Toplanır -REHBERE TESLİM EDİLİR.

Extra turlar:Pınar DelRio 650 TL Varadero650 TL Trinidad/SANTA CLARA 1350TL
Toplam :2650 TL > **TAM PAKET İNDİRİMLİ : 2500 TL**

EJDER TURİZM